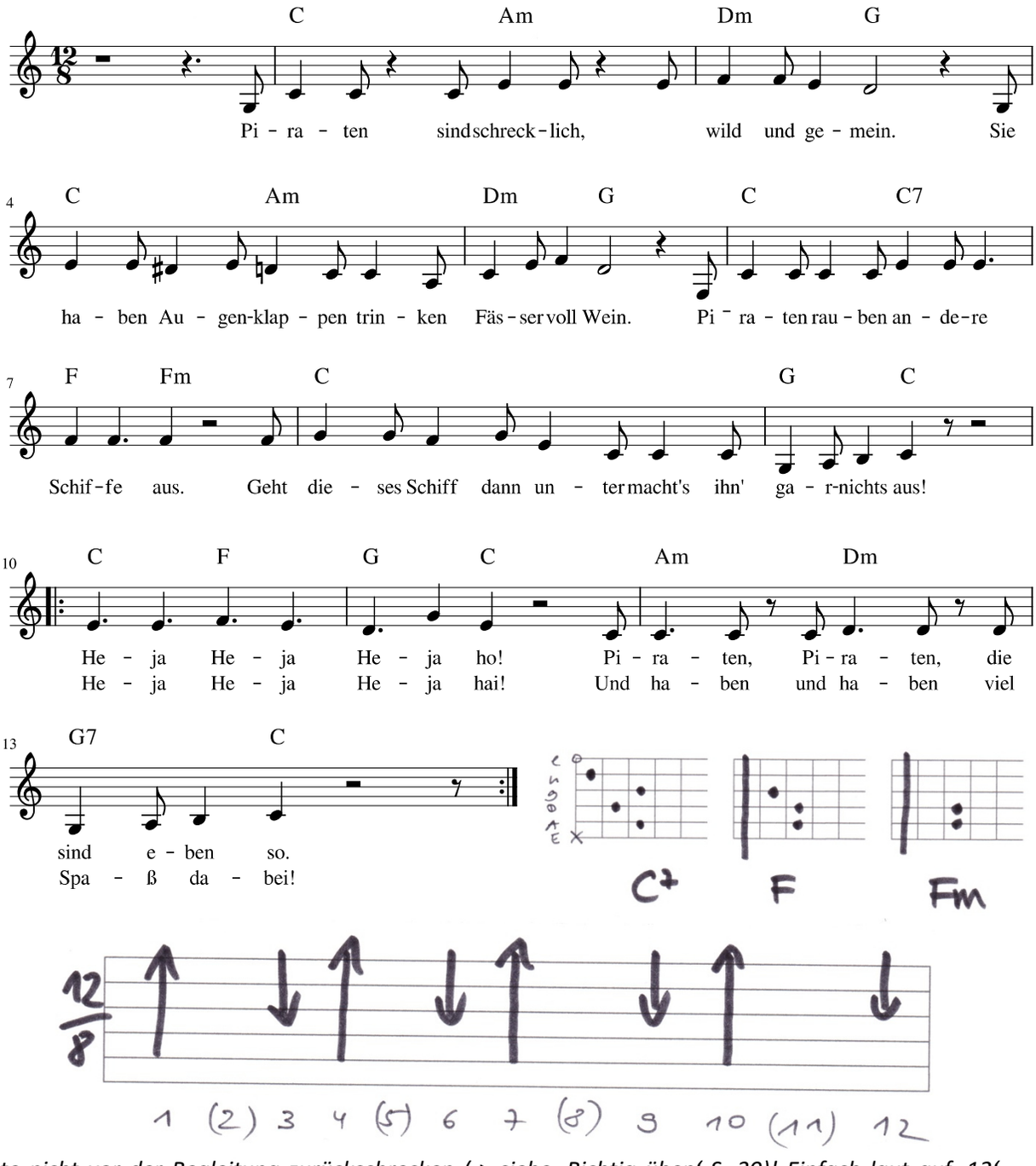

Bitte nicht vor der Begleitung zurückschrecken (-> siehe ‚Richtig üben' S. 30)! Einfach laut auf ‚12' zählen und entsprechend die Ab- und Aufschläge spielen. Bald kommt ihr in den Shuffle-Groove! Hilfreich ist, euch ein Lied zu merken, welches genau in diesem Groove gespielt wird. Z.B. kennt ihr vielleicht ‚Layla' von Eric Clapton oder ‚Just a gigolo / I Ain't got no body' von Louis Armstrong/ Dave Lee Roth… Egal welches, verknüpft Wohlbekanntes mit Neuem, das hilft ungemein. Und spielt fleißig zur CD ☺.

PIRATEN

1. **C Am Dm G**
Piraten sind schrecklich, wild und gemein.
C Am Dm G
Sie haben Augenklappen, trinken Fässer voll Wein.
C C7 F Fm
Piraten rauben andere Schiffe aus,
C G C
geht dieses Schiff dann unter, macht's ihnen gar nichts aus!
C F G C Am Dm G C
Heya, heya, heya- ho! Piraten, Piraten, die sind eben so.
C F G C Am Dm G C
Heya, heya, heya- hai! Und haben, und haben viel Spaß dabei!

2. **C Am Dm G**
Piraten die duschen und waschen sich nicht,
C Am Dm G
drum hab'n sie gelbe Zähne und ein schwarzes Gesicht.
C C7 F Fm
Die Bärte sind stopplig und pieksen sehr,
C G C
drum will sie niemand küssen und das ärgert sie sehr!

3. **C Am Dm G**
Piraten trinken jeden Tag nen Eimer voll Rum.
C Am Dm G
Das finden sie sehr lustig und das haut sie nicht um.
C C7 F Fm
Piraten tanzen furchtbar gerne Polka an Deck,
C G C
fällt ein Pirat ins Wasser- ja, dann ist er halt weg.

4. **C Am Dm G**
Piraten haben Messer, gefährlich und lang,
C Am Dm G
da wird dem armen Seemann ganz angst und bang.
C C7 F Fm
Doch mit dem Messer schneiden sie Gemüse entzwei,
C G C
denn jeden Abend gibt es Kartoffelbrei.

5. **C Am Dm G**
Piraten haben immer einen Vogel dabei,
C Am Dm G
der Pfeifen kann und sprechen- einen Papagei.
C C7 F Fm
Und gibt der Papagei nachts keine Ruh-
C G C
dann binden sie ihm einfach den Schnabel zu!
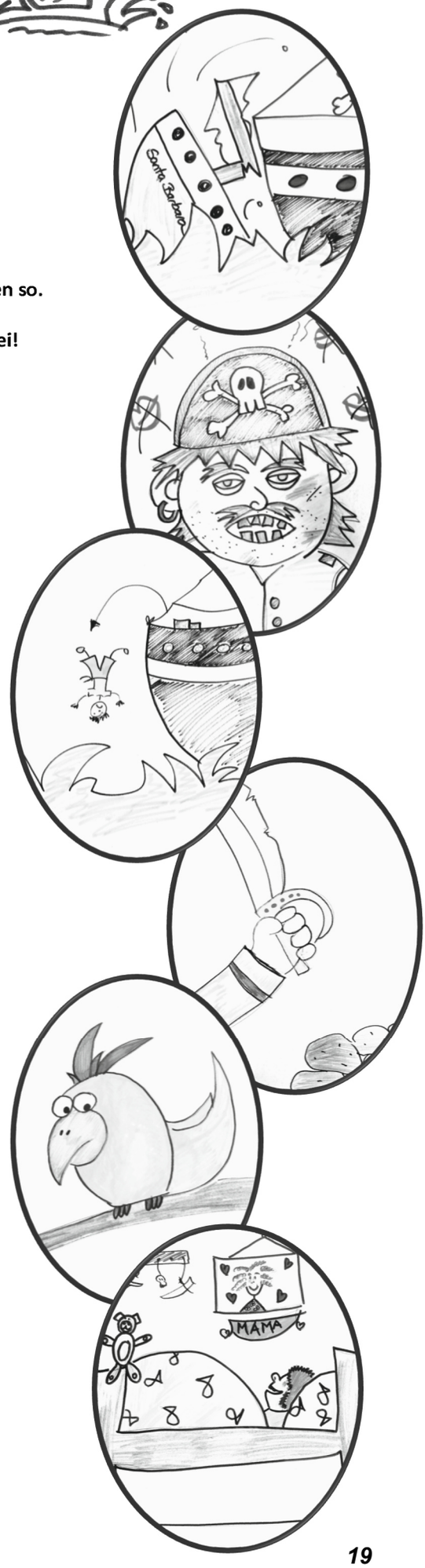
6. **C Am Dm G**
Piraten sind eigentlich gar nicht so wild,
C Am Dm G
neben Totenkopf und Säbel hängt von Mama ein Bild.
C C7 F Fm
Und so richtig gemütlich, kuschlig und nett,
C G C
finden sie es nur mit ihrem Teddy im Bett.